



Фрагмент схемы территориального планирования Миякинского района

Условные обозначения:

ГРАНИЦЫ:

-  РАЙОНА
-  СЕЛЬСКОГО СОВЕТА
-  НАСЕЛЕННОГО ПУНКТА
-  ЗЕМЛЕПОЛЬЗОВАТЕЛЕЙ

НАИМЕНОВАНИЕ НАСЕЛЕННЫХ ПУНКТОВ:

- Киргиз-Мияки** 1000 И БОЛЕЕ ЖИТЕЛЕЙ
- Баязитово** 500-1000 ЖИТЕЛЕЙ
- Новый Мир** 100-500 ЖИТЕЛЕЙ
- Акъяр** МЕНЕЕ 100 ЖИТЕЛЕЙ

ТЕРРИТОРИИ:

-  СЕЛИТЕБНЫЕ
-  ПРОИЗВОДСТВЕННЫЕ
-  ЛЕСА В ЛЕСОСТЕПНОЙ ЗОНЕ
-  ЭКСПЛУАТАЦИОННЫЕ ЛЕСА
-  ВОДНОГО ФОНДА
-  ЛУГОВАЯ РАСТИТЕЛЬНОСТЬ
-  СТЕПНАЯ РАСТИТЕЛЬНОСТЬ
-  ПЕЩАНОКОХОЗЯЙСТВЕННОГО ИСПОЛЬЗОВАНИЯ:
-  САДЫ

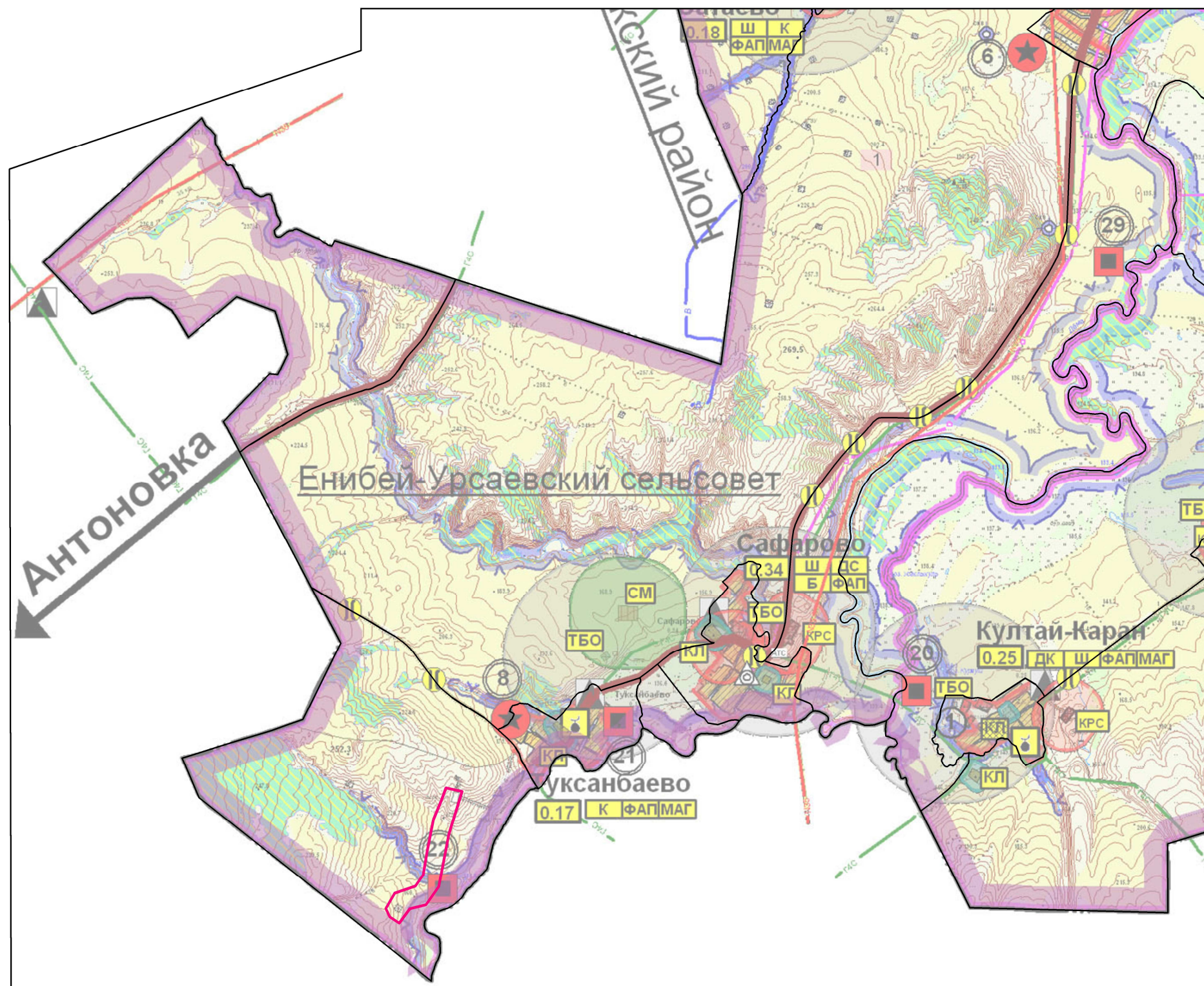

ПРОЕКТИРУЕМЫЕ ОБЪЕКТЫ

 Границы разработки проекта планировки

UB5401

Инв. N подл.	Подпись и дата	Взам. инв. N

15673-П-230.000.000-ППС-01-4-001							
Обустройство скв. №18САТгс1 Сатаевского нефтяного месторождения после бурения бокового ствола							
Изм.	Кол.уч.	Лист	N док.	Подпись	Дата		
Разраб.		Гейер			16.03.18		
ГАП		Сиразтдинова			16.03.18		
Н. контр.		Рогожина			16.03.18		
Нач. отг.		Манашев			16.03.18		
Материалы по обоснованию проекта планировки территории. Графическая часть					Стадия	Лист	Листов
					П	1	4
Схема расположения элементов планировочной структуры в документах территориального планирования. М 1:50000					ООО "БашНИПнефть"		